

PROCESSO DI ORIENTAMENTO DEGLI ALUNNI DIVERSAMENTE ABILI

☺ SIGNIFICATO

- Individuazione e costruzione del Progetto di vita
- Nasce dall'ipotesi formulate sulla scorta delle osservazioni effettuate durante il percorso formativo nell'ambito scolastico e negli altri contesti di socializzazione e di eventuale riabilitazione dell'alunno (ASL, UONPIA, sempre più presenti in maniera restrittiva).

☺ LIVELLI D'INTESA (pattuiti tre le diverse organizzazioni)

➤ ISTITUZIONALE - coinvolge:

- C.S.A. e scuole autonome
- Azienda ospedaliera UONPI
- EELL (enti locali)
- Provincia (corsi formazione professionale)
- ASL (gravi-gravissimi disabili)
- (C.S.E. - Centri Socio Educativi - sono al completo in quanto accolgono qualsiasi tipologia di disabilità, e C.D.D. - Centri Diurni Disabili - di tipo prettamente sanitario, fino al 18° anno la persona disabile ha il diritto di frequenza scolastica).

➤ Concernente il progetto complessivo della persona, PROGETTO DI VITA - coinvolge:

- La scuola
- L' ASL
- L'azienda UONPI
- E.E.L.L. (Comuni e Provincia)

➤ Per l'attivazione di percorsi specifici (CSE, SFA, FLAD), - coinvolge:

- La famiglia
- La scuola
- L'Ente Locale
- L'ASL (Distretto)
- L'Azienda Ospedaliera UONPI di riferimento (fino a 18 anni)
- Agenzia specificatamente individuata (con la quale possono essere concordati interventi di inserimento, percorsi misti, anni ponte).

CORSI F.L.A.D. *CORSI DI FORMAZIONE PROFESSIONALE REGIONALI*

- **CORSI DI APPRENDIMENTO DI ABILITA' E COMPETENZE TECNICHE. ATTRAVERSO LABORATORI DI INFORMATICA, CARTOTECNICA E FALEGNAMERIA.**

- **SEDE DEL CORSO**
CFP Provincia di Bergamo
sede di Caravaggio
Via Papa Giovanni XXIII
CARAVAGGIO
Tel. 035. 3693711

- **SBOCCHI PROFESSIONALI**
Collocamenti lavorativi c/o aziende con convenzioni legge 68, cooperative B e progetti di territorio coi comuni.

- **CORSI DI APPRENDIMENTO DI ABILITA' E COMPETENZE TECNICHE. ATTRAVERSO LABORATORI DI INFORMATICA, CARTOTECNICA E FALEGNAMERIA.**

- **SEDE DEL CORSO**
CFP Provincia di Bergamo
sede di S. Colombano
Via S. Colombano, 2
BERGAMO
Tel. 035. 3693711

- **SBOCCHI PROFESSIONALI**
Collocamenti lavorativi c/o aziende con convenzioni legge 68, cooperative B e progetti di territorio coi comuni.

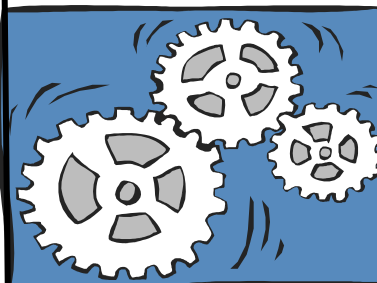

- **ATTIVITA' DI TIROCINIO ESTERNA IN CONVENZIONE CON AZIENDE DEL TERRITORIO, ATTRAVERSO LABORATORI INTERNI DI INFORMATICA, CARTOTECNICA E FALEGNAMERIA.**

- **SEDE DEL CORSO**
CFP Provincia di Bergamo
sede di Curno
Via Padre T. Finassi,10
CURNO
Tel. 035. 614466

- **SBOCCHI PROFESSIONALI**
Collocamenti lavorativi.

- **CORSI DI APPRENDIMENTO DI ABILITA' E COMPETENZE CON IL CONSEGUIMENTO DI QUALIFICA PROFESSIONALE DI ADDETTO AI SERVIZI GENERALI.**

- **SEDE DEL CORSO**
ENAIP
sede di Dalmine
Via F.lli Chiesa,3
DALMINE
Tel. 035. 565944 / 02.88124402

- **SBOCCHI PROFESSIONALI**
Mansioni all'interno di uffici, magazzini, portinerie, centro smistamento comunicazioni.