

Scuola dell'infanzia



ISTITUTO COMPRENSIVO STATALE DI VERDELLO

Scuola Primaria

ORGANIGRAMMA D'ISTITUTO

ORGANIZZAZIONE OPERATIVA E AMMINISTRATIVA

Scuola Secondaria
di Primo Grado

ANNO SCOLASTICO 2011 / 2012

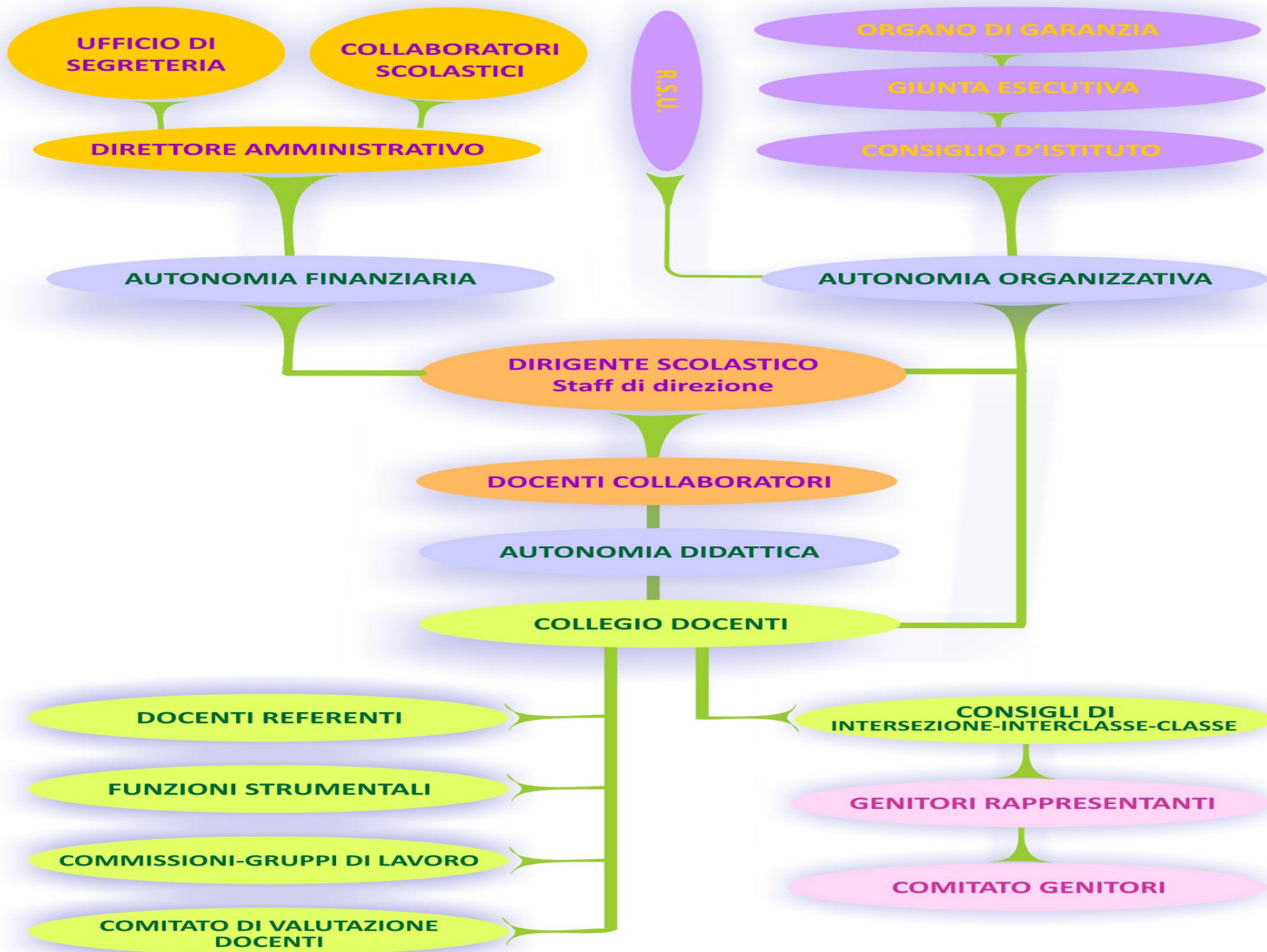

DIRIGENTE SCOLASTICO REGGENTE

dr. Edoardo CALCHI

STAFF DI DIREZIONE

DOCENTI COLLABORATORI DEL DIRIGENTE SCOLASTICO

- SCUOLA PRIMARIA

Ins. Fausto CALCHI (Primo Collaboratore)

- SCUOLA SECONDARIA DI PRIMO GRADO

Ins. Luisa CASTELLI (Secondo Collaboratore)

DOCENTI REFERENTI DI PLESSO

- SCUOLA DELL'INFANZIA

Ins. Maria Rosaria BALSAMO

- SCUOLA PRIMARIA

Ins. Manuela UBIALI

- SCUOLA SECONDARIA DI PRIMO GRADO

Ins. Elisabetta FARRIS

AUTONOMIA FINANZIARIA

DIRETTORE SERVIZI GENERALI AMMINISTRATIVI

Antonella BISCUOLI

UFFICIO DI SEGRETERIA

ASSISTENTI AMMINISTRATIVI

AREA DIDATTICA

**Maria Rosa FALCONE
Amalia RAMBALDO**

AREA AMMINISTRATIVA

**Pierina BACIS
Pierina RICCI**

COLLABORATORI SCOLASTICI

**Clara AMBROSIO
Maria ANTONACCI
Costantina AUGELLO
Maria Giuseppa CALDARELLI
Sergio CAIAZZA
Giuseppe DAMINELLI
Nazareno GHIDOTTI
Daniela GIOVINE
Annamaria LACOPO (part – time 18 ore)
Claudia Maria LEONI
Santa MAIRA
Pierina Nicoletta MERISIO
Giovanna PARATICO
Raffaele SALVATI
Vincenza SCARPA**

AUTONOMIA ORGANIZZATIVA

CONSIGLIO D' ISTITUTO

TRIENNIO 2009 / 2012

- COMPONENTE GENITORI -

1. **Luisa Anna MOSSALI** – *Vice Presidente*
2. **Gianluca DE BELLIS** - *Presidente*
3. **Salvatore CAPORUSCIO**
4. **Maria Rosa AGOSTINELLI**
5. **Armando COMMISSO**
6. **Laura BACCANELLI**
7. **Bruno LORENZI**
8. **Claudio GAMBA**

- COMPONENTE DOCENTI -

1. **Fausto CALCHI**
2. **Anna Maria LOCATELLI**
3. **Manuela UBIALI** - *Segretario*
4. **Carla MARINONI**
5. **Emma MERIGO**
6. **Antonio LAROTONDA**
7. **Luisa PAGLIARI**
8. **Gian Franco BERGAMINI**

- COMPONENTE PERSONALE ATA -

1. **Pierina Tranquilla RICCI**
2. **Clara AMBROSIO**

- DIRIGENTE SCOLASTICO -

dr. Edoardo CALCHI

GIUNTA ESECUTIVA

1. **PRESIDENTE** - Dirigente Scolastico, dr. Edoardo CALCHI
2. **SEGRETARIO** - D.S.G.A. Sig.ra Antonella BISCUOLI
3. **COMPONENTE GENITORI** - Sig. ra Luisa Anna MOSSALI
4. **COMPONENTE GENITORI** - Sig. ra Laura BACCANELLI
5. **COMPONENTE DOCENTI** - Ins. Fausto CALCHI
6. **COMPONENTE A.T.A.** - Sig. ra Tranquilla Pierina RICCI

COMMISSIONE ELETTORALE

- Fulvia Colombo, Docente
 - Maria Luisa Beretta, Docente
 - Amalia Rambaldo, Assistente Amministrativa
 - Lorella Regonesi, Rita Chiaiese, Genitori.
-

R. S. U. (Rappresentanza Sindacale Unitaria)

- È un organismo sindacale presente nei luoghi di lavoro pubblici e privati.
- È costituito in genere da tre persone elette da docenti e personale A.T.A..
- Si occupa dei criteri (negoziati e scritti nel contratto di scuola) con cui i lavoratori della scuola sono individuati dal dirigente scolastico per realizzare il P.O.F..
- **OBIETTIVO:** conciliare le esigenze dei lavoratori con gli obiettivi della scuola e creare le condizioni migliori per realizzare il P.O.F..

Vincenza SAMELE

(Docente) coordinatore

Maria Rosa FALCONE

(Assistente Amministrativa)

Anna Maria LOCATELLI

(Docente)

AUTONOMIA DIDATTICA

FUNZIONI STRUMENTALI

- | | |
|--|------------------------------------|
| 1. CONTINUITÀ | Ins. Anna Maria LOCATELLI |
| 2. GESTIONE DEL PIANO DELL'OFFERTA FORMATIVA | Ins. Gabriella ZAMBELLI |
| 3. INCLUSIONE DISABILITÀ | Ins. Lara MANGILI |
| 4. INTERCULTURA | Ins. Angela MAGGIO |
| 5. MULTIMEDIALITÀ | Ins. Bruno BROLIS |
| 6. PREVENZIONE DEL DISAGIO | Ins. Antonella ESPOSITO |
| SCUOLA SECONDARIA DI PRIMO GRADO | |
| 7. SICUREZZA | Ins. Maria Federica BELOTTI |

COMITATO DI VALUTAZIONE UNICO

SCUOLA DELL' INFANZIA
Ins. Luisa PAGLIARI

PRIMARIA
Ins. Fausto CALCHI - Ins. Michela BONAITI

SECONDARIA DI PRIMO GRADO
Ins. Rosa SURACE

DOCENTI SUPPLEMENTI
Ins. Elena GIAVAZZI - Ins. Maria Cesarina BERTONI - Ins. Angela COSENTINO - Ins. Ernestina BRENA

DOCENTI

SCUOLA DELL'INFANZIA	
Sezione Verde	Assolari Giovanna
	Silvetti Daniela
Sezione Rossa	Tura Marcella
	Zanoni Livia
Sezione Blu	Balsamo Maria Rosaria
	Colpani Roberta
Sezione Gialla	Bertoni Maria Cesarina
	Pagliari Luisa
Sezione Arancione	Margari Maria Antonietta
	Ubbiali Luisa
Sezione Azzurra	Carminati Ivana
	Carminati Emilia
Inclusione alunni/e disabili	Lazzari Genni
Religione Cattolica	Ferazzini Francesca
	Floris Anna
Assistenti Educatori	Mogni Roberta
	Valsecchi Marianna

SCUOLA PRIMARIA	
Classi 1^	Brena Ernestina Lucano Mariuccia
	Maffeis Efrem Magnasco Jessica
	Prignatiello Antonella Rivoltella A. Maria
	Zambelli Gisella (referente)
Classi 2^	Marchetti M. Luisa Samele Vincenza
	Sermenghi Valeria Ubiali Manuela
	Vaccarone Francesca
	Mangili Lara (referente)
Classi 3^	Ceruti Patrizia Locatelli Tiziana
	Maletta Livia Paladino Benedetta
	Zanghì Daniela
	Zambelli Gabriella (referente)
Classi 4^	Arnoldi Elena Belotti M. Federica
	Beretta M. Luisa Foresti Paola
	Giavazzi Elena Rota Ivana
	Colombo Fulvia (referente)
Classi 5^	Bonaiti Michela Cosentino Angela
	Invernici Sofia Quarenghi M. Teresa
	Ubbiali Lucia
	Locatelli Anna Maria (referente)
Informatica	Brolis Bruno
Teatro	Bergamini Gianfranco
Musica	Monzio Compagnoni Aurelio
Specialista Inglese	Ghilardi Roberta
Religione Cattolica	Coletta Angela Lucetta
	Ferretti Patrizia
Inclusione Alunni/e disabili	Cusumano Rosalba Gualtieri Francesca
	Maggio Angela Serra Anita
	Stago Giuseppina Taraddei Valentina
Assistenti Educatori	Ghidotti Luciana Ronzoni Krista
	Siciliano Giuseppina Vincenti Giulia

SCUOLA SECONDARIA DI PRIMO GRADO	
LETTERE	Airoldi Chiara
	Esposito Antonella
	Gritti Federico
	Murrau Francesco
	Pellegris Carlo
MATEMATICA	Puglisi M. Elena
	Candeloro Anna
	Lo Prinzi Rosa Salvatrice
	Surace Rosa
INGLESE	Vavassori Valentina
	Marinoni Carla
	Muzio Anna
FRANCESE	Barresi Anna Maria
	Muzio Anna
ARTE	Formentin Cinzia
	Larotonda Antonio
ED. TECNICA	Bolis Monica
	Merigo Rosa Emma
MUSICA	Chieffe Natalia
	Faleni Patrizia
ED. FISICA	Botti Barbara
	Castelli Luisa
Religione Cattolica	Lazzaroni don Efrem
Inclusione Alunni/e disabili	Chieffe Natalia
	Farris Elisabetta
	Tripodi Francesca
Assistenti Educatori	Locatelli Maria

DOCENTE TUTOR
Ins. Federico GRITTI
(Scuola Secondaria di Primo Grado)

FIGURE PROFESSIONALI DI RIFERIMENTO

CURATORE E GESTIONE SITO ISTITUTO COMPRENSIVO

Ins. Tiziana LOCATELLI (scuola Primaria)

REFERENTE PROGETTO ADOLESCENZA – PROGETTO DI SERVIZIO

Ins. Carlo PELLEGRIS (scuola Secondaria di Primo Grado)

REFERENTI INTERCULTURA

Ins. Livia ZANONI (scuola dell'Infanzia)

Ins. Angela MAGGIO (scuola Primaria)

Ins. Chiara AIROLDI (scuola Secondaria di Primo Grado)

DOCENTI COORDINATORI

SCUOLA DELL'INFANZIA

Maria Rosaria BALSAMO

SCUOLA PRIMARIA

Classi 1^ - Gisella ZAMBELLI
Classi 2^ - Lara MANGILI
Classi 3^ - Gabriella ZAMBELLI
Classi 4^ - Fulvia COLOMBO
Classi 5^ - Anna Maria LOCATELLI

SCUOLA SECONDARIA DI PRIMO GRADO

1^ A – Anna CANDELORO
2^ A – Antonella ESPOSITO
3^ A – Chiara AIROLDI
1^ B – Rosa SURACE
2^ B – Anna MUZIO
3^ B – Carlo PELLEGRIS
1^ C – Rosa LO PRINZI
2^ C – Francesco MURRAU
3^ C – Federico GRITTI
3^ D – Maria Elena PUGLISI

INCARICHI DI PLESSO

SCUOLA	INCARICO	DOCENTE
DELL'INFANZIA	<ul style="list-style-type: none"> ▪ sostituzione docenti, controllo e distribuzione posta; controllo circolari: presa visione, firma di tutti i docenti ▪ materiale didattico ▪ referente alunni immigrati 	<ul style="list-style-type: none"> ▪ Ins. Maria Rosaria BALSAMO (referente di plesso) ▪ Ins. Daniela SILVETTI ▪ Ins. Livia ZANONI
PRIMARIA	<ul style="list-style-type: none"> ▪ sostituzione docenti, controllo e distribuzione posta; controllo circolari: presa visione, firma di tutti i docenti ▪ biblioteca ▪ laboratorio di immagine ▪ multimedialità ▪ laboratorio scientifico ▪ laboratorio musicale ▪ materiale di facile consumo ▪ sport - palestra ▪ referente alunni immigrati ▪ redazione Notiziario Scolastico 	<ul style="list-style-type: none"> ▪ Ins. Manuela UBIALI (referente di plesso) ▪ Ins. Vincenza SAMELE ▪ Ins. Patrizia CERUTI ▪ Ins. Bruno BROLIS ▪ Ins. M. Teresa QUARENGHI ▪ Ins. Aurelio M. COMPAGNONI ▪ Ins. Lara MANGILI ▪ Ins. Manuela UBIALI ▪ Ins. Angela MAGGIO ▪ Ins. Fausto CALCHI
SECONDARIA DI PRIMO GRADO	<ul style="list-style-type: none"> ▪ biblioteca ▪ multimedialità ▪ materiale laboratori ▪ sport ▪ predisposizione orari ▪ controllo e distribuzione posta inviata dalla segreteria controllo circolari: presa visione, firma di tutti i docenti, invio alla segreteria, sostituzione docenti, Esami: calendario, calendario colloqui, assistenza scritti, documentazione necessaria, modulistica. ▪ gestione materiale di segreteria, facile consumo ▪ referente alunni immigrati ▪ progetto adolescenza ▪ orientamento 	<ul style="list-style-type: none"> ▪ Ins. Francesca TRIPODI ▪ Ins. Emma MERIGO ▪ Ins. LAROTONDA-FALENI-CANDELORO ▪ Ins. Luisa CASTELLI ▪ Ins. Rosa SURACE ▪ Ins. Luisa CASTELLI (Secondo Collaboratore del D.S.) ▪ Ins. Elisabetta FARRIS (referente di plesso) ▪ Ins. Emma MERIGO ▪ Ins. Chiara AIROLDI ▪ Ins. Carlo PELLEGRIS ▪ Ins. Federico GRITTI

ORGANO DI GARANZIA – TUTELA E PROCEDIMENTI DISCIPLINARI

Ins. Antonio LAROTONDA

CONTINUITÀ

PROGETTO CONTINUITÀ EDUCATIVA
FORMAZIONE CLASSI PRIME SCUOLA PRIMARIA – SECONDARIA
MONITORAGGIO – VERIFICA ALUNNI/E CLASSI 1^A

INTERCULTURA

MULTIMEDIALITÀ

GESTIONE DEL PIANO DELL'OFFERTA FORMATIVA

SICUREZZA

INCLUSIONE DISABILITÀ G.L.H.

VALUTAZIONE

Progetto ADOLESCENZA – DI SERVIZIO (SCUOLA SECONDARIA DI PRIMO GRADO)

Progetto BIBLIOTECA DI PLESSO (SCUOLA SECONDARIA DI PRIMO GRADO)

PROGETTUALITÀ (SCUOLA SECONDARIA DI PRIMO GRADO)

RISTORAZIONE SCOLASTICA

TEATRO

GIORNATA DELLO SPORT

COMMISSIONI

GRUPPI DI LAVORO

GRUPPI DI LAVORO

DOCENTI COORDINATORI

DISABILITÀ - Ins. Lara MANGILI

SCUOLA PRIMARIA

- **Gruppo RISTORAZIONE SCOLASTICA** - Ins. Elena GIAVAZZI
- **Gruppo TEATRO** - Ins. Gian Franco BERGAMINI
- **Gruppo SPORT** - Ins. Elena ARNOLDI

SCUOLA SECONDARIA DI PRIMO GRADO

- **Progetto ORIENTAMENTO** - Ins. Federico GRITTI
 - **Progetto ADOLESCENZA – DI SERVIZIO** - Ins. Carlo PELLEGRIS
 - **Progetto BIBLIOTECA DI PLESSO** - Ins. Francesca TRIPODI
-

SCUOLA & SICUREZZA

- **RAPPRESENTANTE DEI LAVORATORI PER LA SICUREZZA (R.L.S.)** Ins. Anna Maria LOCATELLI
- **ADDETTO AL SERVIZIO DI PREVENZIONE E PROTEZIONE (A.S.P.P.)**
SCUOLA DELL'INFANZIA – Ins. Daniela SILVETTI
SCUOLA PRIMARIA – Ins. Maria Federica BELOTTI
SCUOLA SECONDARIA DI PRIMO GRADO – Ins. Luisa CASTELLI
- **FIGURE SENSIBILI**
 Ins. – Insegnante A. A. – Assistente Amministrativa C. S. – Collaboratore Scolastico

	SCUOLA DELL'INFANZIA	SCUOLA PRIMARIA	SCUOLA SECONDARIA
ADDETTO	Ins. Daniela SILVETTI	Ins. Tiziana LOCATELLI	Ins. Antonella ESPOSITO
	Ins. Luisa PAGLIARI	Ins. Manuela UBIALI	Ins. Federico GRITTI
ANTINCENDIO	Ins. Roberta COLPANI	Ins. Daniela ZANGHÌ	C. S. Daniela GIOVINE
	C. S. Claudia Maria LEONI	A.A. Pierina BACIS	C. S. Giovanna PARATICO
	C. S. Maria ANTONACI	C.S. Nazareno GHIDOTTI	C.S.

	SCUOLA DELL'INFANZIA	SCUOLA PRIMARIA	SCUOLA SECONDARIA
ADDETTO	Ins. Giovanna ASSOLARI	Ins. Ernestina BRENA	Ins. Luisa CASTELLI
	Ins. Maria Rosaria BALSAMO	Ins. Maria Teresa QUARENGHI	Ins. Rosa Salvatrice LO PRINZI
PRIMO SOCCORSO	Ins. Roberta COLPANI	A.A. Amalia RAMBALDO	Ins. Carlo PELLEGRIS
	C. S. Claudia Maria LEONI	C. S. Clara AMBROSIO	C. S. Sergio CAIAZZA
	C. S. Vincenza SCARPA	C. S. Raffaele SALVATI	C. S. Giovanna PARATICO

- **INCARICATI PER LA VIGILANZA E LA CONTESTAZIONE DELLE INFRAZIONI AL DIVIETO DI FUMARE**

SCUOLA DELL'INFANZIA	SCUOLA PRIMARIA	SCUOLA SECONDARIA
Ins. Maria Rosa BALSAMO	A. A. Maria Rosa FALCONE	Ins. Luisa CASTELLI

SCUOLA DELL'INFANZIA		SCUOLA PRIMARIA		SCUOLA SECONDARIA PRIMO GRADO	
ROSSA	Giuseppina LOCATELLI	1^ A 1^ B 1^ C 1^ D	Heber BRENA Federica SARDELLI Monnia GHILARDI Bruno PALLOTTA	1^ A	Franca TENACE Armando COMMISSO Rosaria BALDACCHINO Lucia PODERA
GIALLA	Cristina MORBELLI	2^ A 2^ B 2^ C 2^ D	Luana PERLETTI Cristina BERERA Consuelo AGOSTINI Arianna CORTESI	1^ B	Cristina BATTAGLIA Paola PIACENTINI Giovanni MORELLI
VERDE	Raffaella MARZIALI	3^ A 3^ B 3^ C 3^ D	Rita CHIAESE Massimo STUCCHI Franco AGOSTINELLI Angelo LORENZI	1^ C	Laura BACCANELLI Sabrina MONTALTI Barbara MARTINELLI Maria DOTTI
BLU	Francesca POLETTI	4^ A 4^ B 4^ C 4^ D	Mariarosa AGOSTINELLI Simona CERUTI Dorina SPINELLI Luisa Anna MOSSALI	2^ A	Giuseppina GRITTI Maria Luisa UBBIALI Giuseppina VALENTI Silvia LANFRANCHI
ARANCIONE	Emanuela BONACINA	5^ A 5^ B 5^ C 5^ D	Monica LAZZARONI Fabrizio Luigi TOXIRI Cristina COMUZIO Catia AGOSTINELLI	2^ B	Lucia GUSMINI Mariliana MAFFEIS Nadia REGONESI
AZZURRA	Stefania PELLICIONI			2^ C	Anna MAFFEIS Simona CERUTI Daniela ROZZONI
<h1>GENITORI RAPPRESENTANTI</h1> <p>PERCENTUALI VOTANTI</p> <ul style="list-style-type: none"> ▪ SCUOLA DELL'INFANZIA 19,68 % ▪ SCUOLA PRIMARIA 27,10 % ▪ SCUOLA SECONDARIA DI PRIMO GRADO 21,76 % 				3^ A	Katia D'ADAMO Manuela VALENTINI Filomena MALENA
				3^ B	Carla GOLA Silvia VAVASSORI
				3^ C	Tiziana GELATI Maria Grazia ANGERETTI Giovanna SPINELLI MARIA
				3^ D	Antonio LATTARULO Gerardo FIERRO



COMITATO DEI GENITORI

Presidente

Armando COMMISSO

TEL. cellulare 349 7898973

Segretario

Maria Rosa AGOSTINELLI

TEL. cellulare 333 1318728

Referente per la SCUOLA DELL'INFANZIA

Giuseppina LOCATELLI

TEL. cellulare 333 3310253

Referente per la SCUOLA PRIMARIA

Luisa MOSSALI

TEL. cellulare 339 153 1020

Referente per la SCUOLA SECONDARIA DI PRIMO GRADO

Simona CERUTI

TEL. cellulare 3384013717
